

Katalóg holsteinských kráv

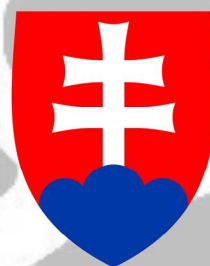

Šampionát holsteinského plemena SR

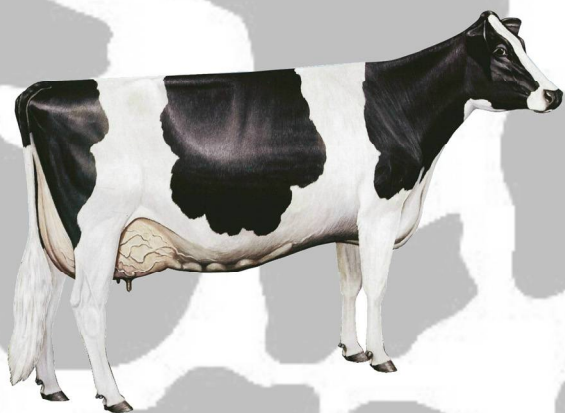

august 2020

Šampionát holsteinského plemena SR august 2020

V krátkosti Vám predstavujeme oficiálneho rozhodcu ...



Sebők Tamás



- ✦ je medzinárodný rozhodca a pochádza z Maďarska. Od roku 1996 pracuje ako klasifikátor pre Maďarskú holsteinskú asociáciu.
- ✦ Pravidelne absolvuje európske EHRC a svetové WHFF harmonizácie bonitérov a rozhodcov napr. vo Veľkej Británii, Francúzsku, Dánsku, Holandsku, USA, Kanade, Argentíne, Veľkej Británii a Maďarsku.
- ✦ Od roku 2012 je členom pracovnej skupiny pre rozhodcov v rámci EHRC.
- ✦ V minulosti rozhodoval viacero výstav vo: Francúzsku, Taliansku, Fínsku, Švédsku, Poľsku, Českej republike, Belgicku, Dánsku, Chorvátsku, Rumunsku, Lotyšsku a Rusku.
- ✦ Ako národný rozhodca spolurozhodoval na Európskych šampionátoch v Bruseli, Oldenburgu, Cremona a Freiburgu.
- ✦ Od roku 2019 je členom pracovnej skupiny ICAR pre hodnotenie zvierat.
- ✦ Aktuálne pracuje v Maďarskej holsteinskej asociácii ako klasifikátor a oblastný manažér v centrálnej časti Maďarska, popri tom je poverený vývojom informačného a klasifikačného systému.
- ✦ Tamás Sebők je ženatý, v súčasnosti žije v Budapešti s manželkou a tromi dcérami.

Sebők Tamás oficiálne výsledky + komentár...

V prvom rade by som sa chcel poďakovať Slovenskej holsteinskej asociácii za pozvanie na toto mimoriadne a nezvyčajné rozhodovanie. Počas mojej kariéry som už rozhodoval na mnohých výstavách, ale doteraz som robil rozhodnutia, ktoré boli založené na vizuálnom posudzovaní a hodnotení zvierat v kruhu. V tomto prípade som musel rozhodovať len na základe fotografií, ktoré neumožňovali posúdiť všetky detaily, ktoré sú dostupné počas „živého rozhodovania v kruhu“, a taktiež rôznorodosť fotiek mi situáciu neľahčila. Napriek tomu, finálne umiestnenie nenechalo žiadne otázky o poradí zvierat.

Po dôkladnom a opakovanom vyhodnotení snímok som rozhodol nasledovne:

Šampiónka - 1. miesto: Katalógové číslo: 1

Skvelá dojnica na 2. laktácii s vynikajúcou konštitúciou, ktorá predstavuje úžasne vyvážené zviera s mladistvým vzhľadom. Široká hrud' prechádza do proporčne hlbokého tela, ktoré začína excelentne utváranými a otvorenými rebrami. Fantastické, výrazne žilnaté vemeno má správnu kapacitu a široké zadné štvrte. Vďaka silnému upnutiu má vemeno jedinečné postavenie, ktoré je vhodné pre každodennú prácu.

Medzi víťaznou kravou a Vicešampiónkou - kravou na 2. mieste je veľmi malý rozdiel, obe zvieratá sú veľmi podobné. Víťazná krava má však lepšie utváranú oblasť panvy a predovšetkým je to šírka zadku.

Vicešampiónka - 2. Miesto-: Katalógové číslo: 4

Mladá prvôstka, ktorá má okrem skvelého štýlu aj veľmi funkčnú stavbu tela, ktorá jej pomohla odlišiť sa od ostatných zvierat. Vynikajúci mliečny charakter a jemné kosti sú doplnené skvelými nohami a správne utváraným vemenom. Tieto znaky jej umožnili dosiahnuť túto vynikajúcu pozíciu. Okrem excelentnej hĺbky vemena má silne uchytené predné vemeno, hlboký centrálny závesný väz s vysokými a širokými zadnými štvrtami. Takéto špeciálne kombinácie znakov sú predpokladom dlhého života a napomôžu tejto plemennici okrem vysokej produkcie dosiahnuť aj bezproblémový život.

Vicešampiónka má aj o niečo lepšiu kvalitu kostí, viac štýlu a rovnováhy v porovnaní s veľkou čiernou kravou, ktorá nasleduje na treťom mieste.

3. Miesto - Čestné uznanie: Katalógové číslo: 26

Na tretej pozícii sa umiestnila čierna krava č.26, a to najmä kvôli jej vynikajúcemu vemenu a výborným funkčným končatinám. Po posúdení zadných končatín pri pohľade z boku a zozadu môžeme vidieť ideálne utváranie nôh s nadväznosťou na štruktúry panvy, čo je perfektným predpokladom pre dokonalú chôdzu. Vďaka jej vyváženému a kapacitnému vemenu, ktoré je v maximálnej miere vhodné na strojové dojenie, u tejto plemennice môžeme rozpoznať ideálne predpoklady pre takzvané: “dva v jednom” produkcia a odolnosť.

Najlepšie vemeno: Katalógové číslo: 14

Ocenenie Najlepšie vemeno dostala plemennica na prvej laktácii. Vysoká úroveň budúcej produkcie mlieka je zaručená vynikajúcou textúrou a odolnosťou vemena, založenou na veľmi silnom upnutí predného vemena a centrálného závesného väzu. Vďaka správne utváraniu vemena prechádza predné upnutie vemena plynulo a hladko na brušnú stenu tela, čím vytvára vynikajúcu polohu pre vývoj veľmi mladého mliečného systému.

Popri vynikajúcom upnutí predného vemena a veľmi silnom závesnom väze má vytvorenú aj skvelú polohu pre rozmiestnenie ceckov, ktorá ďalej napomáha efektívnosti dojenia, čím dáva predpoklad pre jej dlhý produktívny život.

Na záver:

Gratulujem víťazom !!!

Okrem víťazov by som rád poďakoval všetkým zúčastneným chovateľom, ktorí napriek ťažkému obdobiu vynaložili čas a aj energiu na to, aby so svojimi najlepšimi zvieratami vstúpili na jedinečnú „virtuálnu“ výstavu, ktorú zorganizovala Slovenská Holsteinská Asociácia. Okrem toho všetkého prajem všetkým chovateľom len to najlepšie, veľa trpezlivosti a dúfam, že budúci rok budú môcť svoje najlepšie zvieratá z fariem fyzicky prezentovať v reálnej súťaži v kruhu a zabojujú o titul a tiež o čo najlepšie umiestnenia!

SLOVENSKÁ HOLSTEINSKÁ ASOCIÁCIA

Šampionát kráv holsteinského plemena SR 2020

Nádražná 36, 900 28 Ivanka pri Dunaji

tel.: +421 - 2 - 4594 3741

e-mail: holstein@holstein.sk www.holstein.sk



Podnik: **AGROCONTRACT a.s.**

Chov: 031 **MIKULÁŠ**

P. č.	Číslo kravy	Narodenie	Plemeno Typ	Oddiel PK	Otec	Matka	ET	Vek 1.otel. Pos.otel.	Posledné pripustenie	maximálna - priemerná - celožitovná						Exteriér		
										Pl	Ldni	Mlieko	Tuk	%	Bielk	%	Fin. Skóre	
1	SK000812670479	16.12.2016	H100	HA	SRE-001	SK000812334427		848	05.09.2019	01	305	11702	425	3,63	413	3,53	Fin. Skóre	89,0
ŠAMPIÓNKA			H0		CNN SUNSET-ET			04.06.2020	SRE-024	1	305	11702	425	3,63	413	3,53	Končatiny	90,0
										2	416	16382	612		570		Vemeno	89,0

Podnik: **AGROCONTRACT a.s.**

Chov: 031 **MIKULÁŠ**

P. č.	Číslo kravy	Narodenie	Plemeno Typ	Oddiel PK	Otec	Matka	ET	Vek 1.otel. Pos.otel.	Posledné pripustenie	maximálna - priemerná - celožitovná						Exteriér		
										Pl	Ldni	Mlieko	Tuk	%	Bielk	%	Fin. Skóre	
2	SK000812957493	29.06.2018	H100	HA	MGL-011	SK000812273255		652	25.06.2020								Fin. Skóre	0
			H0		DG ALBERO ELDORADO-ET			11.04.2020	SRE-044								Končatiny	0
											115	4538	176		132		Vemeno	0

Podnik: **PD v Jurovej**

Chov: 011 **Baka**

P. č.	Číslo kravy	Narodenie	Plemeno Typ	Oddiel PK	Otec	Matka	ET	Vek 1.otel. Pos.otel.	Posledné pripustenie	maximálna - priemerná - celožitovná						Exteriér		
										Pl	Ldni	Mlieko	Tuk	%	Bielk	%	Fin. Skóre	
3	SK000812719900	02.07.2017	H81,3 X18,7	HB	DIN-001	SK000812335192		667	10.10.2019	01	305	10908	375	3,44	361	3,31	Fin. Skóre	84,0
			H2		SULLY HART MERIDIAN-ET			30.04.2019	MGL-032	1	305	10908	375	3,44	361	3,31	Končatiny	86,0
										1	394	14329	511		472		Vemeno	80,0

Podnik: **PD v Jurovej**

Chov: 011 **Baka**

P. č.	Číslo kravy	Narodenie	Plemeno Typ	Oddiel PK	Otec	Matka	ET	Vek 1.otel. Pos.otel.	Posledné pripustenie	maximálna - priemerná - celožitovná						Exteriér		
										Pl	Ldni	Mlieko	Tuk	%	Bielk	%	Fin. Skóre	
4	SK000812719693	12.11.2017	H100	HA	DIN-001	SK000812520773		781	19.03.2020								Fin. Skóre	87,0
Vicešampiónka			H0		SULLY HART MERIDIAN-ET			02.01.2020	MGL-051								Končatiny	86,0
											203	9342	282		269		Vemeno	86,0

Podnik: **AT Dunaj s.r.o.**

Chov: 011 **DUBNÍK**

P. č.	Číslo kravy	Narodenie	Plemeno Typ	Oddiel PK	Otec	Matka	ET	Vek 1.otel. Pos.otel.	Posledné pripustenie	maximálna - priemerná - celožitovná						Exteriér		
										Pl	Ldni	Mlieko	Tuk	%	Bielk	%	Fin. Skóre	
5	SK000812524123	14.01.2016	H75,0 R25,0	HA	SRE-001	SK000812217190		696	19.09.2019	02	305	12375	464	3,75	386	3,12	Fin. Skóre	81,0
			H0		CNN SUNSET-ET			29.06.2020	MGL-028	2	305	10396	408	3,92	327	3,15	Končatiny	78,0
										3	797	26186	1047		841		Vemeno	83,0

SLOVENSKÁ HOLSTEINSKÁ ASOCIÁCIA

Šampionát kráv holsteinského plemena SR 2020

Nádražná 36, 900 28 Ivanka pri Dunaji

tel.: +421 - 2 - 4594 3741

e-mail: holstein@holstein.sk www.holstein.sk



Podnik: **AT Dunaj s.r.o.**

Chov: 011 **DUBNÍK**

P. č.	Číslo kravy	Narodenie	Plemeno Typ	Oddiel PK	Otec	Matka	ET	Vek 1.otel. Pos.otel.	Posledné pripustenie	maximálna - priemerná - celožitovná						Exteriér		
										Pl	Ldni	Mlieko	Tuk	%	Bielk	%	Fin. Skóre	
6	SK000812919089	14.05.2018	H100	HA	BKM-008	SK000812711920		754	06.09.2019								Fin. Skóre	0
			H0		BALTIKUM			06.06.2020	SRE-018								Končatiny	0
											46	2052	72		51		Vemeno	0

Podnik: **FirstFarms Agra M s.r.o.**

Chov: 031 **Plavecký Štvrtok**

P. č.	Číslo kravy	Narodenie	Plemeno Typ	Oddiel PK	Otec	Matka	ET	Vek 1.otel. Pos.otel.	Posledné pripustenie	maximálna - priemerná - celožitovná						Exteriér		
										Pl	Ldni	Mlieko	Tuk	%	Bielk	%	Fin. Skóre	
7	SK000812936996	12.09.2017	H87,5 X12,5	HA	DTE-001	SK000812365172		701	02.10.2019	01	279	7806	384	4,92	300	3,84	Fin. Skóre	0
			HI		DE-SU GALAPAGOS-ET			14.08.2019	BOM-001	1	279	7806	384	4,92	300	3,84	Končatiny	0
										1	279	7806	384		300		Vemeno	0

Podnik: **FirstFarms Agra M s.r.o.**

Chov: 031 **Plavecký Štvrtok**

P. č.	Číslo kravy	Narodenie	Plemeno Typ	Oddiel PK	Otec	Matka	ET	Vek 1.otel. Pos.otel.	Posledné pripustenie	maximálna - priemerná - celožitovná						Exteriér		
										Pl	Ldni	Mlieko	Tuk	%	Bielk	%	Fin. Skóre	
8	SK000813073397	22.07.2018	H100	HA	DIN-001	SK000812693257		694	13.09.2019								Fin. Skóre	0
			H0		SULLY HART MERIDIAN-ET			15.06.2020	SRE-023								Končatiny	0
											35	1089	43		30		Vemeno	0

Podnik: **FOOD FARM s.r.o.**

Chov: 011 **Dolné Trhovište**

P. č.	Číslo kravy	Narodenie	Plemeno Typ	Oddiel PK	Otec	Matka	ET	Vek 1.otel. Pos.otel.	Posledné pripustenie	maximálna - priemerná - celožitovná						Exteriér		
										Pl	Ldni	Mlieko	Tuk	%	Bielk	%	Fin. Skóre	
9	SK000812632234	11.06.2017	H100	HA	MED-032	SK000812061764		654	20.09.2019	01	305	9570	273	2,85	315	3,29	Fin. Skóre	88,0
			H0		SANDY-VALLEY STARRING-ET			27.03.2019	SRE-030	1	305	9570	273	2,85	315	3,29	Končatiny	86,0
										1	386	11747	351		392		Vemeno	89,0

Podnik: **FOOD FARM s.r.o.**

Chov: 011 **Dolné Trhovište**

P. č.	Číslo kravy	Narodenie	Plemeno Typ	Oddiel PK	Otec	Matka	ET	Vek 1.otel. Pos.otel.	Posledné pripustenie	maximálna - priemerná - celožitovná						Exteriér		
										Pl	Ldni	Mlieko	Tuk	%	Bielk	%	Fin. Skóre	
10	SK000812803330	04.07.2018	H100	HA	MGL-011	SK000812637721		660	11.06.2020								Fin. Skóre	86,0
			H0		DG ALBERO ELDORADO-ET			24.04.2020	BKM-027								Končatiny	86,0
											83	3424	112		100		Vemeno	87,0

SLOVENSKÁ HOLSTEINSKÁ ASOCIÁCIA

Šampionát kráv holsteinského plemena SR 2020

Nádražná 36, 900 28 Ivanka pri Dunaji

tel.: +421 - 2 - 4594 3741

e-mail: holstein@holstein.sk www.holstein.sk



Podnik: **PVOD Kočín**

Chov: 031 **ŠTERUSY**

P. č.	Číslo kravy	Narodenie	Plemeno Typ	Oddiel PK	Otec	Matka	ET	Vek 1.otel. Pos.otel.	Posledné pripustenie	maximálna - priemerná - celožitovná						Exteriér		
										Pl	Ldni	Mlieko	Tuk	%	Bielk	%	Fin. Skóre	
11	SK000812715152	21.07.2016	R87,5 X12,5	HA	PEL-058	SK000812313090		698	12.09.2019	01	295	8746	351	4,01	322	3,68	Fin. Skóre	82,0
			H1		GEN-I-BEQ ATOMIUM RED-ET			07.06.2020	SRE-020	2	293	7754	323	4,17	286	3,69	Končatiny	80,0
										3	616	16624	697		613		Vemeno	81,0

Podnik: **PD Ludanice**

Chov: 011 **LUDANICE**

P. č.	Číslo kravy	Narodenie	Plemeno Typ	Oddiel PK	Otec	Matka	ET	Vek 1.otel. Pos.otel.	Posledné pripustenie	maximálna - priemerná - celožitovná						Exteriér		
										Pl	Ldni	Mlieko	Tuk	%	Bielk	%	Fin. Skóre	
12	SK000812753677	06.07.2017	H100	HA	BS-066	SK000812338003		701	30.09.2019	01	305	9174	325	3,54	322	3,51	Fin. Skóre	82,0
			H0		KINGS-RANSOM ERDMAN CRI-ET			01.07.2020	MED-085	1	305	9174	325	3,54	322	3,51	Končatiny	85,0
										2	344	10529	388		376		Vemeno	81,0

Podnik: **RDP Most pri Bratislave**

Chov: 071 **Most pri Bratislave**

P. č.	Číslo kravy	Narodenie	Plemeno Typ	Oddiel PK	Otec	Matka	ET	Vek 1.otel. Pos.otel.	Posledné pripustenie	maximálna - priemerná - celožitovná						Exteriér		
										Pl	Ldni	Mlieko	Tuk	%	Bielk	%	Fin. Skóre	
13	SK000813133208	30.07.2018	H100	HA	MGL-020	SK000812479661		711	27.09.2019								Fin. Skóre	81,0
			H0		WILDER HAMSTER-ET			10.07.2020	SRE-018								Končatiny	78,0
											27	972	220		294		Vemeno	83,0

Podnik: **RDP Most pri Bratislave**

Chov: 071 **Most pri Bratislave**

P. č.	Číslo kravy	Narodenie	Plemeno Typ	Oddiel PK	Otec	Matka	ET	Vek 1.otel. Pos.otel.	Posledné pripustenie	maximálna - priemerná - celožitovná						Exteriér		
										Pl	Ldni	Mlieko	Tuk	%	Bielk	%	Fin. Skóre	
14	SK000813133215	22.08.2018	H100	HA	DIN-001	SK000812479670		601	18.07.2019								Fin. Skóre	81,0
			H0		SULLY HART MERIDIAN-ET			14.04.2020	SRE-018								Končatiny	78,0
											119	4306	166		131		Vemeno	83,0

Najlepšie Vemeno

Podnik: **MVL AGRO sro M. Chlievany**

Chov: 011 **VEĽKÉ HOSTE**

P. č.	Číslo kravy	Narodenie	Plemeno Typ	Oddiel PK	Otec	Matka	ET	Vek 1.otel. Pos.otel.	Posledné pripustenie	maximálna - priemerná - celožitovná						Exteriér		
										Pl	Ldni	Mlieko	Tuk	%	Bielk	%	Fin. Skóre	
15	SK000813092042	01.06.2018	H100	HA	BS-064	SK000812713718		713	27.07.2020								Fin. Skóre	84,0
			H0		DE-SU 521 BOOKEM-ET			14.05.2020	MGL-030								Končatiny	82,0
											65	2113	86		62		Vemeno	84,0

SLOVENSKÁ HOLSTEINSKÁ ASOCIÁCIA

Šampionát kráv holsteinského plemena SR 2020

Nádražná 36, 900 28 Ivanka pri Dunaji

tel.: +421 - 2 - 4594 3741

e-mail: holstein@holstein.sk www.holstein.sk



Podnik: **MVL AGRO sro M. Chlievany**

Chov: 031 **MALÉ CHLIEVANY**

P. č.	Číslo kravy	Narodenie	Plemeno Typ	Oddiel PK	Otec	Matka	ET	Vek 1.otel. Pos.otel.	Posledné pripustenie	maximálna - priemerná - celožitovná						Exteriér		
										Pl	Ldni	Mlieko	Tuk	%	Bielk	%	Fin. Skóre	
16	SK000812854181	25.08.2017	H100	HA	SRE-005	SK000812478287		730	31.12.2019	01	305	10487	358	3,41	347	3,31	Fin. Skóre	83,0
			H0		HULSTEIN CASEY-ET			25.08.2019	MED-085	1	305	10487	358	3,41	347	3,31	Končatiny	83,0
										1	335	11507	394		379		Vemeno	85,0

Podnik: **PD Chynorany**

Chov: 012 **CHYNORANY**

P. č.	Číslo kravy	Narodenie	Plemeno Typ	Oddiel PK	Otec	Matka	ET	Vek 1.otel. Pos.otel.	Posledné pripustenie	maximálna - priemerná - celožitovná						Exteriér		
										Pl	Ldni	Mlieko	Tuk	%	Bielk	%	Fin. Skóre	
17	SK000812915040	06.07.2017	H100	HA	PEL-062	SK000812201054		683	22.07.2020	01	281	8867	365	4,12	274	3,09	Fin. Skóre	84,0
			H0		JUCATOR-ET			31.05.2020	BKM-029	1	281	8867	365	4,12	274	3,09	Končatiny	82,0
										2	339	11589	472		348		Vemeno	82,0

Podnik: **PD Chynorany**

Chov: 012 **CHYNORANY**

P. č.	Číslo kravy	Narodenie	Plemeno Typ	Oddiel PK	Otec	Matka	ET	Vek 1.otel. Pos.otel.	Posledné pripustenie	maximálna - priemerná - celožitovná						Exteriér		
										Pl	Ldni	Mlieko	Tuk	%	Bielk	%	Fin. Skóre	
18	SK000812915378	20.02.2018	H100	HA	DTE-001	SK000812572248		734	21.07.2020								Fin. Skóre	79,0
			H0		DE-SU GALAPAGOS-ET			24.02.2020	BKM-029								Končatiny	79,0
											155	4925	193		145		Vemeno	78,0

Podnik: **PD Chynorany**

Chov: 012 **CHYNORANY**

P. č.	Číslo kravy	Narodenie	Plemeno Typ	Oddiel PK	Otec	Matka	ET	Vek 1.otel. Pos.otel.	Posledné pripustenie	maximálna - priemerná - celožitovná						Exteriér		
										Pl	Ldni	Mlieko	Tuk	%	Bielk	%	Fin. Skóre	
19	SK000812915422	18.03.2018	H100	HA	DTE-001	SK000812572252		754	22.07.2020								Fin. Skóre	81,0
			H0		DE-SU GALAPAGOS-ET			10.04.2020	BKM-029								Končatiny	83,0
											109	4222	145		128		Vemeno	75,0

Podnik: **PD 'Radošinka'**

Chov: 021 **BEHYNCE**

P. č.	Číslo kravy	Narodenie	Plemeno Typ	Oddiel PK	Otec	Matka	ET	Vek 1.otel. Pos.otel.	Posledné pripustenie	maximálna - priemerná - celožitovná						Exteriér		
										Pl	Ldni	Mlieko	Tuk	%	Bielk	%	Fin. Skóre	
20	SK000812951016	11.08.2017	R100	HA	LBO-004	SK000812571729		673	16.07.2020	01	271	7665	277	3,61	256	3,34	Fin. Skóre	0
			H0		LEVANT-ET			22.04.2020	MED-080	1	271	7665	277	3,61	256	3,34	Končatiny	0
										2	384	13469	466		428		Vemeno	0

SLOVENSKÁ HOLSTEINSKÁ ASOCIÁCIA

Šampionát kráv holsteinského plemena SR 2020

Nádražná 36, 900 28 Ivanka pri Dunaji

tel.: +421 - 2 - 4594 3741

e-mail: holstein@holstein.sk www.holstein.sk



Podnik: **PD 'Radošinka'**

Chov: 011 **VKK VEKÉ RIPŇANY**

P. č.	Číslo kravy	Narodenie	Plemeno Typ	Oddiel PK	Otec	Matka	ET	Vek 1.otel. Pos.otel.	Posledné pripustenie	maximálna - priemerná - celožitovná						Exteriér		
										Pl	Ldni	Mlieko	Tuk	%	Bielk	%	Fin. Skóre	
21	SK000812855611	02.06.2017	R100	HA	GAD-022	SK000812389986		658	09.05.2020	01	305	9079	396	4,36	316	3,48	Fin. Skóre	81,0
			H0		MOLENKAMP HYVES-ET			01.03.2020	SRE-019	1	305	9079	396	4,36	316	3,48	Končatiny	78,0
										2	454	14745	612		507		Vemeno	83,0

Podnik: **Školské hospodárstvo**

Chov: 011 **ŠH TRNAVA**

P. č.	Číslo kravy	Narodenie	Plemeno Typ	Oddiel PK	Otec	Matka	ET	Vek 1.otel. Pos.otel.	Posledné pripustenie	maximálna - priemerná - celožitovná						Exteriér		
										Pl	Ldni	Mlieko	Tuk	%	Bielk	%	Fin. Skóre	
22	SK000812626278	18.07.2017	H100	HA	LGL-001	SK000801542824		698	15.08.2019	01	305	6105	284	4,65	210	3,44	Fin. Skóre	83,0
			H0		DG LIQUID HUMMER-ET			26.05.2020	MED-055	1	305	6105	284	4,65	210	3,44	Končatiny	85,0
										2	356	7931	358		268		Vemeno	80,0

Podnik: **Školské hospodárstvo**

Chov: 011 **ŠH TRNAVA**

P. č.	Číslo kravy	Narodenie	Plemeno Typ	Oddiel PK	Otec	Matka	ET	Vek 1.otel. Pos.otel.	Posledné pripustenie	maximálna - priemerná - celožitovná						Exteriér		
										Pl	Ldni	Mlieko	Tuk	%	Bielk	%	Fin. Skóre	
23	SK000812785636	28.01.2018	H100	HA	MGL-011	SK000812081039		770	01.05.2020								Fin. Skóre	0
			H0		DG ALBERO ELDORADO-ET			08.03.2020	FTE-001								Končatiny	0
											130	3530	145		110		Vemeno	0

Podnik: **PD Slatina nad Bebravou**

Chov: 011 **SLATINA N. BEBRAVOU**

P. č.	Číslo kravy	Narodenie	Plemeno Typ	Oddiel PK	Otec	Matka	ET	Vek 1.otel. Pos.otel.	Posledné pripustenie	maximálna - priemerná - celožitovná						Exteriér		
										Pl	Ldni	Mlieko	Tuk	%	Bielk	%	Fin. Skóre	
24	SK000812672444	12.02.2017	H100	HA	LU-042	SK000812016176		693	04.09.2019	01	305	9979	302	3,03	287	2,88	Fin. Skóre	85,0
			H0		DE-SU GILLESPIE-ET			10.06.2020	MED-088	1	305	9979	302	3,03	287	2,88	Končatiny	82,0
										2	514	16796	537		510		Vemeno	81,0

Podnik: **Pernecká agrárna spol.sro**

Chov: 011 **Prievaly**

P. č.	Číslo kravy	Narodenie	Plemeno Typ	Oddiel PK	Otec	Matka	ET	Vek 1.otel. Pos.otel.	Posledné pripustenie	maximálna - priemerná - celožitovná						Exteriér		
										Pl	Ldni	Mlieko	Tuk	%	Bielk	%	Fin. Skóre	
25	SK000812752632	17.01.2017	H100	HA	AML-002	SK000812473641		725	02.08.2019	01	305	10349	346	3,34	305	2,95	Fin. Skóre	82,0
			H0		SPRINGWAY BLVR CHASE-ET			07.05.2020	SRE-030	1	305	10349	346	3,34	305	2,95	Končatiny	83,0
										2	514	18467	691		543		Vemeno	79,0

SLOVENSKÁ HOLSTEINSKÁ ASOCIÁCIA

Šampionát kráv holsteinského plemena SR 2020

Nádražná 36, 900 28 Ivanka pri Dunaji

tel.: +421 - 2 - 4594 3741

e-mail: holstein@holstein.sk www.holstein.sk



Podnik: **Poľnohospodár a.s. Nové Zámky**

Chov: 033 **BÁNOV**

P. č.	Číslo kravy	Narodenie	Plemeno Typ	Oddiel PK	Otec	Matka	ET	Vek l.otel. Pos.otel.	Posledné pripustenie	maximálna - priemerná - celoživotná						Exteriér		
										Pl	Ldni	Mlieko	Tuk	%	Bielk	%	Fin. Skóre	
26	SK000812678878	03.05.2017	H100	HA	OBS-004	SK000812336427		658	08.05.2020	01	302	12774	332	2,60	373	2,92	Fin. Skóre	83,0
3. Miesto			H0		DG RAMBLER-ET			18.02.2020	MGL-061	1	302	12774	332	2,60	373	2,92	Končatiny	83,0
										2	456	21221	534		613		Vemeno	80,0

AGROCONTRACT Sunset QUEEN - ŠAMPIÓNKA SR 2020



*Sasakova
Martina*



Ušné číslo

Meno

Narodenie

ET

SK000812670479

QUEEN

16.12.2016

Podnik

AGROCONTRACT a.s.

Plemeno

H100

Chov

MIKULÁŠ

Oddiel PK

HA

Rodokmeň

Otec

CNN SUNSET-ET

DE000537752870

SRE-001

OO

SEAGULL-BAY SUPERSIRE-ET

US000069981349

EMY-028

MO

NOVA SHOTTLE EVELYN-ET

US000066452835

Matka

SK000812334427

OM

VIDEO-ET

NL000388664641

VTS-001

MM

SK000801178466

Mlieková úžitkovosť			Celková laktácia						Normovaná laktácia						Vek	
PI	Dátum	Potomstvo	Ldni	Mlieko	Tuk	%	Biel	%	Ldni	Mlieko	Tuk	%	Biel	%	rok-mes	
01	13.04.2019	Býček	355	13039	482	3,69	465	3,57	305	11702	425	3,64	413	3,53	2 - 4	
02	04.06.2020	Býček	33	1683	61	3,64	54	3,20	0	0	0	0,00	0	0,00	3 - 6	
celoživotná / priemerná			2 / 1	388	14722	543	3,69	519	3,53	305	11702	425	3,63	413	3,53	Dĺžka života
Priemerná denná celoživotná úžitkovosť - kg mlieka				11,3											1299	

Exteriér

Dátum hodnotenia	PI	Stavba	Mliečna pevnosť	Končatiny	Vemeno	Celkové hodnotenie
07.07.2020	02	90,0 E	87,0 VG	90,0 E	89,0 VG	89,0 VG

Genetické hodnotenie

Dátum hodnotenia	Krajina	PH mlieko kg	PH tuk kg	PH tuk %	PH biel kg	PH biel %	Index	Rel	Hodnota
08/2020	SK	958	25	-0,19	36	0,06	SPI	0,4917	4317

AGROCONTRACT Sunset QUEEN - ŠAMPIÓNKA SR 2020



Ušné číslo

Meno

Narodenie

ET

SK000812719693

12.11.2017

Podnik

PD v Jurovej

Plemeno

H100

Chov

Baka

Oddiel PK

HA

Rodokmeň

Otec

SULLY HART MERIDIAN-ET

US000069951907

DIN-001

OO

RONELEE TOYSTORY DOMAIN-ET

US000137974489

MO

SULLY PLANET MANITOBA-ET

US000139853931

Matka

SK000812520773

OM

SILDAHL JETT AIR-ET

US000138974820

EMY-020

MM

SK000812215674

Mlieková úžitkovosť			Celková laktácia						Normovaná laktácia						Vek	
PI	Dátum	Potomstvo	Ldni	Mlieko	Tuk	%	Biel	%	Ldni	Mlieko	Tuk	%	Biel	%	rok-mes	
01	02.01.2020	Jalovička	175	8075	249	3,08	233	2,88	100	4760	163	3,42	137	2,87	2 - 2	
celoživotná / priemerná			1 / 0	175	8075	249	3,08	233	2,89	0	0	0	0,00	0	0,00	Dĺžka života
Priemerná denná celoživotná úžitkovosť - kg mlieka				8,4												956

Exteriér

Dátum hodnotenia	PI	Stavba	Mliečna pevnosť	Končatiny	Vemeno	Celkové hodnotenie
01.04.2020	01	89,0 VG	87,0 VG	86,0 VG	86,0 VG	87,0 VG

Genetické hodnotenie

Dátum hodnotenia	Krajina	PH mlieko kg	PH tuk kg	PH tuk %	PH biel kg	PH biel %	Index	Rel	Hodnota
08/2020	SK	1129	1	-0,52	20	-0,24	SPI	0,4852	2861

Posledná inseminácia

Dátum pripustenia:

19.03.2020

PROGENESIS BLIZZARD-ET *TV TL

MGL-051

potvrdená teľnosť



Ušné číslo

Meno

Narodenie

ET

SK000812678878

03.05.2017

Podnik

Poľnohospodár a.s. Nové Zámky

Plemeno

H100

Chov

BÁNOV

Oddiel PK

HA

Vyradenie 19.12.2018 00

Rodokmeň

Otec

DG RAMBLER-ET

NL000920078282

OBS-004

OO

FARNEAR-TBR-BH CASHCOIN

US000070354884

MO

DIEPENHOEK ROZELLE 54-ET

NL000692308130

Matka

SK000812336427

OM

NORMANNA BUCKEYE SUBLIME

US000138124542

BW-058

MM

SK000812033099

SK000812033099

Mlieková úžitkovosť			Celková laktácia						Normovaná laktácia						Vek	
PI	Dátum	Potomstvo	Ldni	Mlieko	Tuk	%	Biel	%	Ldni	Mlieko	Tuk	%	Biel	%	rok-mes	
01	20.02.2019	Býček	302	12774	332	2,60	373	2,92	302	12774	332	2,60	373	2,92	1 - 10	
02	18.02.2020	Jalovička	120	6704	167	2,49	189	2,82	100	5462	139	2,54	156	2,85	2 - 10	
celoživotná / priemerná			2 / 1	422	19478	499	2,56	562	2,89	302	12774	332	2,60	373	2,92	Dĺžka života
Priemerná denná celoživotná úžitkovosť - kg mlieka			32,7													595

Exteriér

Dátum hodnotenia	PI	Stavba	Mliečna pevnosť	Končatiny	Vemeno	Celkové hodnotenie
08.03.2019	01	88,0 VG	83,0 G+	83,0 G+	80,0 G+	83,0 G+

Genetické hodnotenie

Dátum hodnotenia	Krajina	PH mlieko kg	PH tuk kg	PH tuk %	PH biel kg	PH biel %	Index	Rel	Hodnota
08/2020	SK	858	-10	-0,53	13	-0,22	SPI	0,4851	1772

Posledná inseminácia

Dátum pripustenia: 08.05.2020 WELCOME SILVER GRIFF-ET *TV



MGL-061

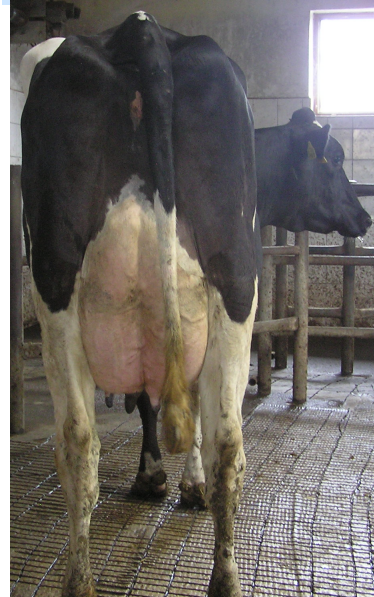

Ušné číslo

Meno

Narodenie

ET

SK000813133215

22.08.2018

Podnik

RDP Most pri Bratislave

Plemeno

H100

Chov

Most pri Bratislave

Oddiel PK

HA

Rodokmeň

Otec

SULLY HART MERIDIAN-ET

US000069951907

DIN-001

OO

RONELEE TOYSTORY DOMAIN-ET

US000137974489

MO

SULLY PLANET MANITOBA-ET

US000139853931

Matka

SK000812479670

OM

GLAMOUR CARLO-ET

GB915250411682

MGL-001

MM

GLAMOUR CARLO-ET

SK000801378038

Mlieková úžitkovosť			Celková laktácia						Normovaná laktácia						Vek	
PI	Dátum	Potomstvo	Ldni	Mlieko	Tuk	%	Biel	%	Ldni	Mlieko	Tuk	%	Biel	%	rok-mes	
01	14.04.2020	Mrtve teľa, žiadne živonarodené	86	2814	115	4,08	86	3,07	0	0	0	0,00	0	0,00	1 - 8	
celoživotná / priemerná			1 / 0	86	2814	115	4,09	86	3,06	0	0	0	0,00	0	0,00	Dĺžka života
Priemerná denná celoživotná úžitkovosť - kg mlieka				4,1												687

Exteriér

Dátum hodnotenia	PI	Stavba	Mliečna pevnosť	Končatiny	Vemeno	Celkové hodnotenie
11.01.2020	01	79,0 G	83,0 G+	78,0 G	83,0 G+	81,0 G+

Genetické hodnotenie

Dátum hodnotenia	Krajina	PH mlieko kg	PH tuk kg	PH tuk %	PH biel kg	PH biel %	Index	Rel	Hodnota
08/2020	SK	999	28	-0,17	28	-0,07	SPI	0,4511	3939

Posledná inseminácia

Dátum pripustenia:

18.07.2019

SANDY-VALLEY CHALLENGER-ET

SRE-018

potvrdená teľnosť

